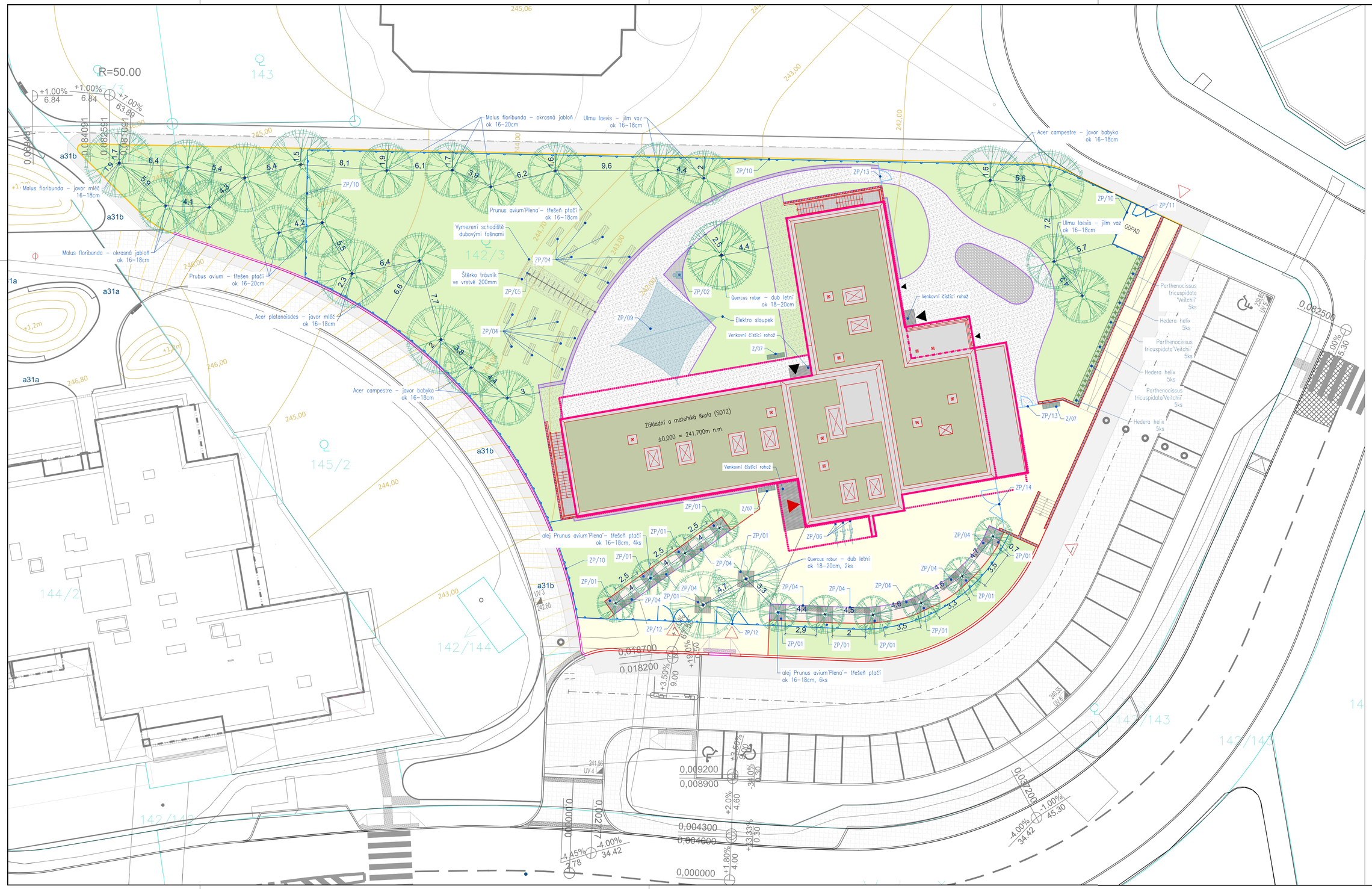

LEGENDA KRAJINÁŘSKÉ ARCHITEKTURY

- 10/1 KATASTR NEMOVITOSTÍ
- TRAVNATÝ POROST - HŘIŠNÍ TRAVNÍ SMĚS SKLADBA E06
- POPÍNAVÁ LINIOVÁ ZELEŇ
- ŠTĚRKOVÝ TRAVNÍK SKLADBA E08
- ZÁHONY TRVALEK A OKRASNÝCH TRAV TYP Z1
- EXTENZIVNÍ ROZCHODNÍKOVÁ STŘECHA vrstva substrátu 30 mm
- KAČÍREK SKLADBA E02
- ŠTĚRK NA DĚTSKÉ HŘIŠTĚ SKLADBA E05
- MLATOVÝ POVRCH SKLADBA E04
- CHODNÍK - DLAŽBA SKLADBA E03
- CHODNÍK - RELIÉŽNÍ DLAŽBA SKLADBA E07
- OBRUBA KOVOVÁ PÁSOVINA ZP/07 více viz výpis "Zahradních prvků"
- STROMY NOVĚ VÝSAZENÉ
- 246,00 TERÉNNÍ ÚPRAVY NOVĚ NAVRHOVANÉ VRSTEVNICE
- ZP/01 - STROMOVÁ MŘÍŽ HRANATÁ více viz výpis "Zahradních prvků"
- ZP/02 - ZAHRADNÍ PARKOVÉ PÍTKO více viz výpis "Zahradních prvků"
- ZP/03 - LAVIČKY V PARTERU více viz výpis "Zahradních prvků"
- ZP/04 - LAVIČKY VE SVAHU více viz výpis "Zahradních prvků"
- ZP/05 - TERÉNÍ SCHODY více viz výpis "Zahradních prvků"
- ZP/06 - STOJAN NA KOLA více viz výpis "Zahradních prvků"
- ZP/07 - ODPADKOVÝ KOŠ PRO TŘÍDĚNÝ ODPAD více viz výpis "Zahradních prvků"
- ZP/08 - OBRUBA CHODNÍKOVÁ více viz výpis "Zahradních prvků"
- ZP/09 - STÍNĚNÍ ZAHRADY více viz výpis "Zahradních prvků"
- ZP/10, 15 - OPLOCENÍ více viz výpis "Zahradních prvků"
- ZP/11, 12, 13, 14 - OPLOCENÍ - BRANKA více viz výpis "Zahradních prvků"

POUŽITÁ ZELEŇ

VÝPIS ZELENĚ	
NÁZEV	POČET [Ks]
Prunus avium 'Plena' - třešeň ptačí ok 16-18cm	14
Quercus robur - dub letní ok 18-20cm	3
cer campestre - javor babyka ok 16-18cm	5
cer platanoisdes - javor mléč ok 16-18cm	3
Malus floribunda - okrasná jabloň ok 16-18cm	6
Ulmu laevis - jilm vaz ok 16-18cm	4
Hedera helix	15
Parthenocissus tricuspidata 'Veitchii'	15

POZNÁMKY
- VÝPIS TRVALEK, OKRASNÝCH TRAVIN A TRAVALE PRO EXTENZIVNÍ STŘECHY VIZ. TECHNICKÁ ZPRÁVA "D"

Bpv — Referenční ± 0,000 = 241,700 m n.m.

Revize	Popis	Kreslil	Datum
-	-	-	-

Generální projektant | architekt
[redacted]

Stavebník
Městská část Praha 9
IČO: 00063894, DIČ: CZ00063894
Sokolovská 14/324, 180 49 Praha 9 - Vysočany

Název stavby
ZŠ a MŠ Zelené město

Místo stavby
Adresa: Ul. V třešňovce, 190 00 Praha 9
Katastrální území: Hrdlořezy [731765]
Obec: Praha [554782]

Stavební objekty
-

Datum 11 - 2024 | Stupeň DPS
Formát [redacted] | Měřítko 1:200

Část
Situace

Výkres
Situace sadových úprav

Označení výkresu		Číslo výkresu	Revize
SIT	C	C03	-

Kód části | Profese [redacted]